

La Palmera
de San Martín
CASAS PARA ALQUILER TEMPORARIO

Tu mejor lugar para descansar en Gral. Villegas

Dos casas totalmente equipadas para disfrutar en familia o con amigos, a 3 cuadras del centro de General Villegas.

¡Mascotas bienvenidas!

- Alquiler temporario
- Hasta 11 personas
- Wi-Fi en ambas casas
- Parrilla y quincho

BIENVENIDOS A

La Palmera de San Martín

Dos casas independientes, cómodas y equipadas para que disfrutes de una estadía tranquila en Gral. Villegas. Ya sea una escapada de fin de semana, unas vacaciones en familia o un viaje con amigos, acá vas a encontrar el espacio ideal.



Comodidad, privacidad y todo lo que necesitás para sentirte como en casa.

COMODIDADES

Todo lo que necesitás para una estadía perfecta

- Wi-Fi
- Aire acondicionado
- Cochera / Garaje
- Parrilla / Quincho
- Patio cerrado
- Ambientes amplios y cómodos
- Mascotas bienvenidas
- A 3 cuadras del centro

CASA 1

La Palmera de San Martín 1

Una casa cómoda para hasta cinco personas, con Wi-Fi, aire acondicionado, cochera, parrilla y patio cerrado.



- Hasta 5 personas
- Wi-Fi
- Aire acondicionado
- Cochera
- Parrilla
- Patio cerrado

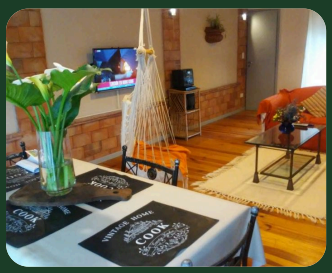







CASA 1 · POR DENTRO

Un espacio para sentirse en casa

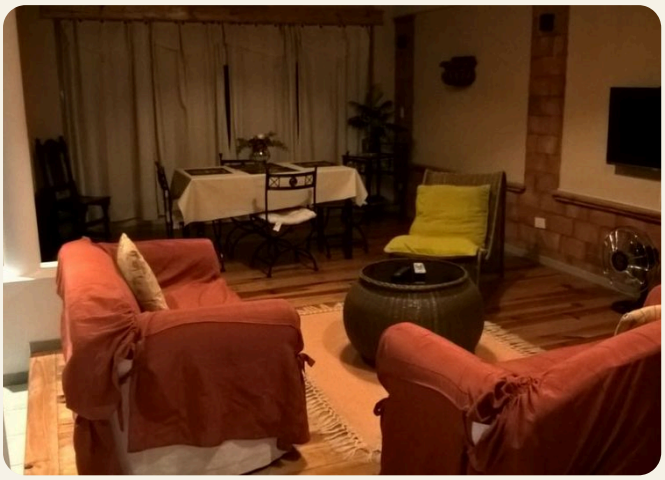

Living con sillones y comedor



Living con hamaca paraguaya



Comedor con ventanales al patio



Salida al patio desde el comedor

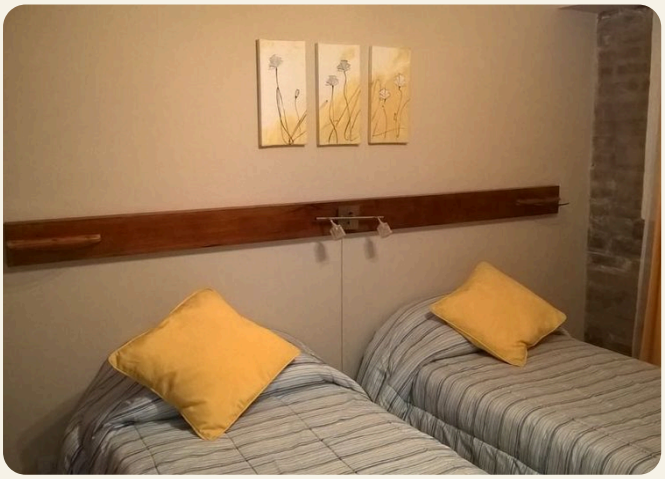

Dormitorio con dos camas individuales

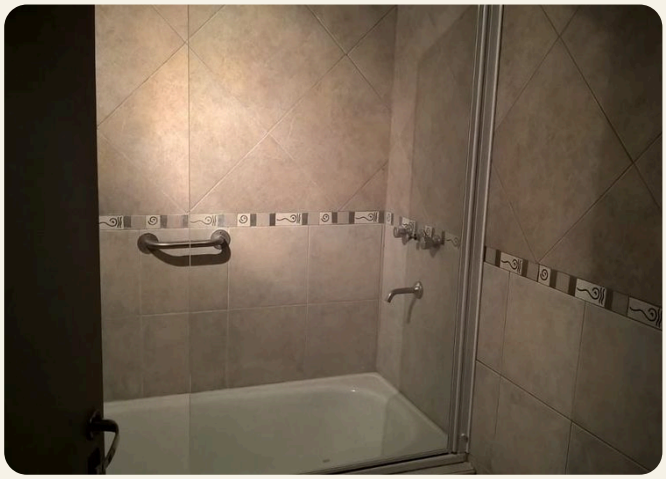

Baño con bañera y ducha

CASA 2

La Palmera de San Martín 2

La casa grande: hasta once personas, cuatro dormitorios, dos baños completos, quincho, garaje cerrado, patio cerrado y aire acondicionado en todos los ambientes.



- Hasta 11 personas
- 4 dormitorios
- 2 baños completos
- Quincho
- Aire en todos los ambientes
- Garaje cerrado
- Wi-Fi
- Patio cerrado









CASA 2 · POR DENTRO Y EL QUINCHO

Lugar para todo el grupo



Comedor con techo de madera



Living con salamandra



Dormitorio con cucheta



Dormitorio con aire acondicionado



Baño completo



Galería con mesa



Quincho y jardín



El quincho iluminado de noche

UBICACIÓN Y CONTACTO

Consultá disponibilidad

Nuestras casas se encuentran en una zona tranquila y de fácil acceso, ideal para disfrutar del descanso con todos los servicios cerca. Escribinos por WhatsApp y te respondemos a la brevedad.

A 3 cuadras del centro

DIRECCIÓN
San Martín 836, General Villegas, Buenos Aires

WHATSAPP
+54 9 3388 46-6728

INSTAGRAM
@desanmartinlapalmera

WEB
alojamientovillegas.com

WhatsApp
Consultá disponibilidad

Web
alojamientovillegas.com

Casa 1
Cómo llegar

Casa 2
Cómo llegar